

UNITA' PASTORALE

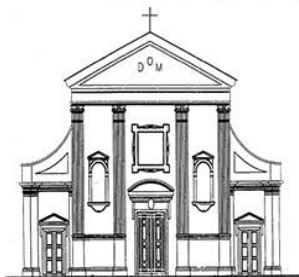

TEZZE SUL BRENTA
Santi Pietro e Rocco

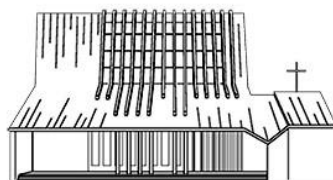

STROPPARI
Beata Vergine Maria
Madonna della Salute

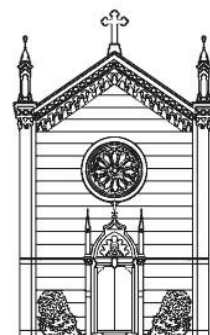

BELVEDERE
Sacro Cuore di Gesù

SS. CORPO E SANGUE DI CRISTO

11 GIUGNO 2023

“LODA IL SIGNORE, GERUSALEMME”

Giovanni 6, 51-58 –

L'evangelista Giovanni, dopo la moltiplicazione dei pani, si sofferma sul pane di vita. Usa un potente e profondo linguaggio simbolico per esprimere l'amore di Dio per l'uomo, attraverso la concretezza delle azioni quotidiane del mangiare e del bere. Nella prima parte del testo, il verbo greco è "mangiare", mentre successivamente cambia in "masticare", essenziale per il nostro nutrimento. Un atto quotidiano molto complesso e ricco di significati che richiama l'azione di trasformare qualcosa in qualcos'altro, ma anche di saper curare il proprio corpo e, insieme, di avere attenzione a chi ci sta vicino e creare una situazione conviviale. In questo brano evangelico il mangiare, gesto quotidiano e della vita reale, diviene il fondamento per una relazione definitiva, stabile, sicura d'amore affinché Lui rimanga in noi e noi in Lui. Un rimanere così intimo, sperimentato nel nutrirsi, che non riusciamo a raggiungere con nessun altro essere umano, per quanto amato, e che ci consente di avere la vita eterna; un'esperienza che inizia mangiando il suo corpo e bevendo il suo sangue e continua vivendo nella pienezza già in questo mondo. Chi si nutre di Gesù, infatti, entra in una dimensione di vita piena con e nel Signore. Come comunità cristiana, siamo chiamati a vivere in pienezza questa relazione che parte da Lui e diventa poi strumento di accoglienza verso i fratelli. Infine, Gesù evidenzia che chi mangia di Lui vive per Lui, come fanno i genitori per i figli, i coniugi uno per l'altro. Gesù vive per il Padre, la sua vita è radicalmente dipendente dal Padre, esiste perché amato dal Padre. Gesù ci invita a realizzare una vita piena in Lui sia personalmente, sia come Chiesa, facendo esperienza di quell'amore che solo nel costante rapporto con Lui può sussistere.

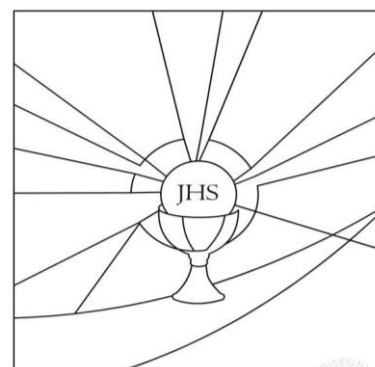

Come viviamo questo "mangiare" e "rimanere" nel Signore nella vita quotidiana?

Signore, ti ringraziamo per il sacramento dell'Eucarestia, che ci consente di rimanere in te, di vivere nel tuo amore, di avere la vita eterna.

PELLEGRINAGGIO DIOCESANO alla BASILICA DEL SANTO DI PADOVA in occasione della Tredicina di S. Antonio

LUNEDÌ 12 GIUGNO 2023

*ore 17.00: S. Rosario - ore 17.20: Recita della Tredicina a Sant'Antonio -
ore 18.00: S. Messa solenne presieduta dal nostro Vescovo Giuliano*

Sarà possibile accostarsi al Sacramento della Penitenza.

PARTENZA: ore 15.30 dalla Chiesa di Tezze sul Brenta
ore 15.35 dalla Chiesa di Stroppari
ore 15.45 dalla Chiesa di Belvedere

RITORNO:
previsto verso le ore 20.30



ISCRIZIONI (quota € 15.00): **Tezze:** Canonica dalle ore 9.30 alle 11.30
Stroppari: Centro Moletta mercoledì e venerdì dalle 9.00 alle 11.00
Belvedere: Sacrestia dopo le SS. Messe

**11 –DOMENICA - Solennità del SS. CORPO E SANGUE DI CRISTO
(CORPUS DOMINI)**

7.30	TEZZE	GNOATO DOMENICO; ARTUSO FRANCESCA; FEDELI DEFUNTI.
8.30	BELVEDERE	BERTI SEBASTIANO (<i>nell'anniversario</i>); DE ANTONI BRUNO E PALMIRA; DEF. FAMIGLIE CHIMINAZZO E FANTINATO; SIGNORI ATTILIO, ANNA, BRUNO, GIUSEPPE, AMORINO E MAURO; CUSINATO WALTER, AGNESE E MANTIERO DON GASTONE; BUSATTO GIROLAMO, ELISA E FAMIGLIARI; ZANETTI SEVERINO, MARIA E FAMIGLIARI; BOSA ANTONIO, CLAUDIO, ANGELA E IDA; DEF. FAMIGLIE SARTORE E PAN; SECONDO INTENZIONI DEL GRUPPO "REGINA DELLA PACE"; OFFERENTE.
9.30	TEZZE	PANNI LUIGI ED EMMA; TELLATIN GIOVANNI E LUCIA; VANGELISTA PIERINA; ANN. RIZZARDO GIULIA; BRESOLIN SILVANO, MILO, ANGELA E DOMENICO; ANN. SUOR ERMENEGILDA TESSAROLLO; TESSAROLLO GIUSEPPE; DON ANTONIO BELLUZZO; TESSAROLLO ANTONIO E ZANETTI MARIA; FEDELI DEFUNTI
10.30	STROPPARI	ANN. TOFFANELLO GINO, DELFINA, PINA E FAM.; BAÙ GIUSEPPE E FAM. VIVI E DEF.; SGARBOSSA DOMENICO; CREMASCO DOMENICO; DE MARCHI LUIGI; CONTESSA ELIO;
11.00	BELVEDERE	CABRELE MARIA E ADELIO; ANIME DEL PURGATORIO.
11.00	TEZZE	<i>MATRIMONIO di DALESE MASSIMO e SUELOTTO ERIKA</i>
15.00	BELVEDERE	<i>ADORAZIONE EUCARISTICA SILENZIOSA (fino alle ore 18.00)</i>

12 – LUNEDÌ – 10ª DEL TEMPO ORDINARIO

S. Onofrio; S. Gaspare Bertoni; B. Maria Candida dell'E.

8.00	TEZZE	FRANCESCATO MARCELLA VED. AGOSTINI; DON ANTONIO BELLUZZO; VANGELISTA PIERINA; FEDELI DEFUNTI. DOPO LA S. MESSA: ADORAZIONE EUCARISTICA SILENZIOSA FINO ALLE ORE 10.30
------	-------	--

13 – MARTEDÌ – 10ª DEL TEMPO ORDINARIO

S. Antonio di Padova, sacerdote e dottore della Chiesa

20.00	BELVEDERE	S. MESSA AL CIMITERO DEF. FAMIGLIA BONALDO; DEF. FAMIGLIE CAMPAGNOLO E BERTI; VISENTIN PRIMO E NATALE [off. Fam. Suelotto]; VANZETTO TERESA, CHIMINELLO ANTONIO, PELLIZZER ADRIANA, FERRONATO MARIA E TELLATIN ANGELA.
20.00	STROPPARI	S. MESSA presso il Capitello di S. ANTONIO (<i>incrocio vie Jonoch e S. Lucia</i>) DEFUNTI DI VIA JONOCHE E SANTA LUCIA; MION ANTONIO
21.00	BELVEDERE	TRIDUO AL SACRO CUORE DI GESÙ

14 – MERCOLEDÌ – 10ª DEL TEMPO ORDINARIO

S. Eliseo profeta; Ss. Valerio e Rufino; S. Methodio

9.00	STROPPARI	ADORAZIONE EUCARISTICA SILENZIOSA
20.00	TEZZE	ANN. CERANTOLA GIUSEPPE; MARIO E ADA; BIANCA, ROMANO E ANGELA; DON MARCO GNOATO; REBELLATO GIOACCHINO E LUCIA; VANGELISTA MARIO; BORDIGNON ANTONIO; ANN. PASINATO EMILIA, MARIO E NERIO; SUOR IMELDA GROSSELLE E GENITORI; DEF. FAM. MIOTTI GIANBATTISTA; FEDELI DEFUNTI.
20.00	BELVEDERE	S. MESSA presso il Capitello di S. ANTONIO in via S. Antonio (<i>Fam. Olivo</i>)
21.00	BELVEDERE	TRIDUO AL SACRO CUORE DI GESÙ

15 – GIOVEDÌ – 10ª DEL TEMPO ORDINARIO

S. Vito; S. Amos profeta; S. Luigi M. Palazzolo, fondatore delle Suore delle Poverelle

20.00	STROPPARI	AL CIMITERO: LAGO ERMENEGILDO; GNOATTO LAURA; CRESTANI GIUSEPPE [off. via Baracche]; SALTARELLI MICHELE; PIERLUIGI E DEF. CONTESSA;
21.00	BELVEDERE	TRIDUO AL SACRO CUORE DI GESÙ – S. MESSA SOLENNE

16 – VENERDÌ – 10ª DEL TEMPO ORDINARIO

Solennità del SACRATISSIMO CUORE DI GESÙ

Patrono della Parrocchia di Belvedere

Giornata mondiale di preghiera per la Santificazione del Clero

8.00	BELVEDERE	S. MESSA SOLENNE IN ONORE DEL SACRO CUORE DI GESÙ, PATRONO DELLA PARROCCHIA BICEGO DON SANTE, MANTIERO DON GASTONE E SACERDOTI DEF. DEL PAESE; GIARON ANTONIO; DAL SASSO MARIA E DEF. FAMIGLIE DAL SASSO E MARCHIORELLO. DOPO LA S. MESSA ADORAZIONE EUCHARISTICA SILENZIOSA FINO ALLE ORE 10.30
17 – SABATO – 10^a DEL TEMPO ORDINARIO Memoria del CUORE IMMACOLATO DI MARIA		
11.00	BELVEDERE	MATRIMONIO di LAGO DENIS e LORENZATO VALENTINA
17.30	STROPPARI	ANN. VISENTIN SANTO, MARIUCCIA, GUERRINO, ANNA, DOMENICO E FAM.; ANN. PAROLIN GIOVANNI BATTISTA; LORO PIETRO, RENZA, ANTONIO, GIUSEPPE, MION ROSA; PIVATO ARMANDO; ZANCHETTA EUGENIO; STOCCO GIUSEPPE [off. cugini Stocco]; BIZZOTTO ERMENEGILDO; OLIVETTO MARIO, DEF. FAM. BERNARDI E OLIVETTO; CRESTANI GIUSEPPE [off. via Baracche]; GNOATTO GIUSEPPINA E MATTEO; TOSO MARIO [off. via Petrarca]; LAGO GIUSEPPE;
18.30	TEZZE	ALBERTON GIAMPIETRO, DOMENICO E CARMELA; ANDRIOLO MARIO; MIOTTI NATALINA (Comitato V.le Brenta); TOSO ELISABETTA; ALBERTONI SERGIO (Via Roma); FERRARO GIACOMO E CERANTOLA MARIA AMABILE; MOROSIN GIANCARLO; ANN. PANNI LUIGI ED EMMA; DEF. FAM. FANTINATO E CUCCAROLLO; TRENTO LIDIA; ANN. SGAEBOSSA GIOVANNI; ANN. PELLANDA GIUSEPPE; ANGARANO FRANCESCO E MOGLIE; MIOTTI CALLISTO; DEF. FAM. GELAIN FEDERICO; SUOR GIUSTINA GELAIN; GELAIN ANGELINA; ANN. MIOTTI ANNA; SARTORE GIOVANNI BATTISTA; BERNARDI LUIGINA; SARTORE ALBINO E ALBINA; POIANA ANNA; BERNARDI GIOVANNI BATTISTA E ANNA MARIA; MORO MARIA; ALBERTONI GIAMPIETRO; GREGO GIANNI E GENITORI; LAZZAROTTO VALENTINO E ZONTA AGNESE; ANN. SUELOTTO GIUSEPPE, ZANETTI EVELINA; FEDELI DEFUNTI.
19.00	BELVEDERE	PELLIZZER DINO (<i>nel trigesimo</i>); TRENTO MARIA, SCOMAZZON ANGELO E FAMIGLIARI; CARON LUCIA, VETTORE, DOMENICO E GIANMARCO; SECONDO INTENZIONI DEL GRUPPO "REGINA DELLA PACE".
18 – DOMENICA - XI DEL TEMPO ORDINARIO S. Gregorio Barbarigo, vescovo di Padova; S. Calogero; S. Leonzio		
7.30	TEZZE	BORDIGNON ISIDORO ED ENRICA; ANN. BAGGIO MARIO; FEDELI DEFUNTI.
8.30	BELVEDERE	PAROLIN CLAUDIO (<i>nell'anniversario</i>), MILANI ALESSANDRO E ASSUNTA; CECCATO LUCA, ROMOLO, ADELINA, MARCO ED EMMA; DEF. FAMIGLIA PAROLIN ANGELO E PEGORARO ELISABETTA; BIZZOTTO MARIO, GAETANO, MARIA E ANGELA; BUSATTO PADRE ANSELMO, STANGHERLIN PADRE SILVANO E BORDIGNON DON GIOVANNI; SECONDO INTENZIONI DELL'OFFERENTE.
9.30	TEZZE	BROTTO FRANCESCA E VANGELISTA MICHELE; ANN. VIVIAN TERESA; ZILIO LUIGI ED ANNA; VANGELISTA PIERINA; SCATTOLA ENNIO E SCALCO LUCIA; FEDELI DEFUNTI.
10.30	STROPPARI	BAÙ GIUSEPPE E FAM. VIVI E DEF.; CONTESSA ANTONIO E FAM.; CREMASCO DOMENICO; DE MARCHI LUIGI; FACCHINELLO DOMENICO E GIANNI, DEF. FACCHINELLO E BATTISTELLA; CONTESSA ELIO,
11.00	BELVEDERE	PELLIZZER DINO E DEF. CLASSE 1959; ZARPELLON STEFANO E MILANI CAMILLO.
11.30	TEZZE	S. MESSA CON I COSCRITTI DELLA CLASSE 1943 PRESSO CHIESETTA DEGLI ALBERTONI RICORDANDO ANCHE I DEFUNTI DELLA CLASSE.

AVVISI UNITARI

Domenica 11 Giugno alle ore 16.00 presso la Casa delle Suore della Provvidenza di Belvedere ci sarà la conclusione del cammino dei gruppi coppie sposi e fidanzati dell'unità pastorale.

L'incontro sarà diviso in tre fasi:

- *presentazione programmi e confronto*
- *S. Messa*
- *breve momento di convivialità*

A questo incontro sono invitate anche le coppie della nostra Unità Pastorale che fossero interessate a scoprire cammini significativi per crescere nel loro amore.

TEZZE SUL BRENTA

- **OGNI LUNEDÌ MATTINA**, DOPO LA S. MESSA, ADORAZIONE EUCHARISTICA SILENZIOSA FINO ALLE ORE 10.30.
- **LUNEDÌ 12 GIUGNO**, PELLEGRINAGGIO DIOCESANO PRESSO BASILICA DEL SANTO A PADOVA. DARE ADESIONE IN CANONICA.
- **SABATO 17 GIUGNO**, NEL PIAZZALE DELLA CHIESA, ALLE ORE 20.45, CONCERTO DEL GRUPPO BANDISTICO DI TEZZE.
- **DA SABATO 17 AL 21 GIUGNO**, CAMPEGGIO ESTIVO PER I RAGAZZI DI 5ª ELEMENTARE, PRESSO "CASA NOVE MONTAGNA" DI CASTELVECCHIO.
- **A PARTIRE DAL MESE DI GIUGNO**, LA S. MESSA DEL MERCOLEDÌ VIENE CELEBRATA IN CIMITERO ALLE ORE 20,00.
- L'OFFERTA PASQUALE, PERVENUTA TRAMITE LE BUSTE CONSEGNATE ALLE FAMIGLIE, E' STATA DI € 6.260,00 (BUSTE RITORNATE N. 261). SI RINGRAZIA VIVAMENTE QUANTI HANNO DATO IL PROPRIO CONTRIBUTO.
- NEI MESI DI GIUGNO E LUGLIO, IL MERCATINO EQUO-SOLIDALE RIMANE CHIUSO ALLA DOMANICA. **APERTO SOLO AL LUNEDÌ DALLE ORE 9,00 ALLE 11,00.**
- LE FAMIGLIE CON **ANZIANI, AMMALATI O PERSONE IMPOSSIBILITATE A MUOVERSI** CHE DESIDERANO RICEVERE LA VISITA DEL **PARROCO**, POSSONO LASCIARE IL NOMINATIVO E L'INDIRIZZO IN SACRESTIA TEL. 0424-89040.

STROPPARI

- **MARTEDÌ 12 ALLE ORE 20.00** PRESSO IL CAPITELLO DI SANT'ANTONIO ALL'INCROCIO DELLE VE JONCH E SANTA LUCIA
- **MERCOLEDÌ 13 GIUGNO** DALLE ORE 9.00 ALLE ORE 12.00 ADORAZIONE EUCHARISTICA SILENZIOSA.
- **GIOVEDÌ 14 GIUGNO**, LA S. MESSA IN CIMITERO, ALLE ORE 20.00. IN CHIESA ALLE ORE 20.30, ADORAZIONE EUCHARISTICA SILENZIOSA
- AL TERMINE DELLA SAGRA E' STATO TROVATO UN GIUBBINO IN PELLE DA DONNA, CHI LO AVESSE SMARRITO SI PUO' RIVOLGERE AGLI ORGANIZZATORI.

BELVEDERE

- **QUESTA DOMENICA** DALLE ORE 15.00 ALLE ORE 18.00 LA CHIESA SARÀ APERTA PER L'ADORAZIONE EUCHARISTICA SILENZIOSA.
- **QUESTA DOMENICA VERRÀ DISTRIBUITO IL PANE BENEDETTO DI S. ANTONIO.** IL RICAVATO SARÀ INTERAMENTE DEVOLUTO ALLA CARITAS A FAVORE DELLE FAMIGLIE IN DIFFICOLTÀ.
- **MARTEDÌ 13 GIUGNO** ALLE ORE 20.00: S. MESSA AL CIMITERO.
- **MERCOLEDÌ 14 GIUGNO** ALLE ORE 20.00: S. MESSA PRESSO IL CAPITELLO DI S. ANTONIO, IN VIA S. ANTONIO (FAM. OLIVO).
- SI AVVISA CHE, A PARTIRE DA **DOMENICA 25 GIUGNO** E PER I MESI DI LUGLIO E AGOSTO, LA S. MESSA DELLE ORE 11.00, VISTA LA SCARSA PARTECIPAZIONE DURANTE I MESI ESTIVI E SENTITO IL PARERE DELLA PRESIDENZA DEI CONSIGLI PASTORALI, SARÀ POSTICIPATA ALLA SERA ALLE ORE 20.00. RIMANGONO INVARIATI TUTTI GLI ALTRI ORARI DELLE CELEBRAZIONI.

TRIDUO in onore del SACRATISSIMO CUORE DI GESÙ

13 – 14 – 15 Giugno in chiesa a BELVEDERE

animato dal Gruppo di preghiera "Regina della Pace"

- **Martedì 13 ore 21.00:** Adorazione eucaristica, Rosario e preghiera di affidamento al S. Cuore di Gesù
- **Mercoledì 14 ore 21.00:** Coroncina alla Divina Misericordia, S. Rosario e Adorazione eucaristica
- **Giovedì 15 ore 21.00:** S. MESSA solenne in onore del Patrono, preceduta dal S. Rosario alle 20.30

«Venite a me, voi tutti che siete stanchi e oppressi, e io vi darò ristoro... Imparate da me, che sono mite e umile di cuore, e troverete ristoro per la vostra vita» (Mt 11,28-29)



da venerdì 16 a martedì 20 giugno:

SAGRA A BELVEDERE !

VI ASPETTIAMO!

