

www.parrocchieunite.org

DON PIETRO 320.0598335 - donpietro@parrocchieunite.org
SUOR MARISA 340.8954594 – DIACONO DANILO 334.3912363

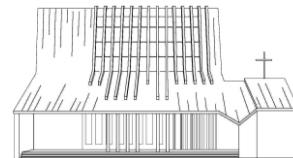

DOMENICA DELLA SS. CORPUS DOMINI

18 GIUGNO 2017

DT 8,2-3.14B-16A; SAL 147; 1COR 10,16-17; GV 6,51-58

LODA IL SIGNORE, GERUSALEMME

13 di 54 – "IL GLORIA"

È uno degli inni più antichi che i cristiani hanno composto in onore di Gesù Cristo. La liturgia orientale lo chiama «la grande dossologia» (dal greco *doxa* = gloria + *logos* = parola, e quindi «preghiera che rende gloria»), in opposizione alla piccola dossologia («*Gloria al Padre, al Figlio e allo Spirito Santo*») con la quale si concludono ordinariamente i salmi.

Secondo i più antichi testi sulla liturgia cristiana, il *Gloria* in origine apparteneva alla lode della preghiera del mattino. Siccome l'inizio riprende il canto degli angeli alla nascita di Gesù a Betlemme, verso il VI secolo è stato inserito nella messa di Natale. Pian piano il suo uso si è esteso alle domeniche come segnale di festa. Non lo si canta nelle domeniche dell'Avvento e della Quaresima, per vivere un tempo di «privazione» che ci permetterà di far vibrare con maggior solennità l'acclamazione degli angeli nella notte di Natale e la proclamazione della salvezza durante la veglia pasquale.

All'inizio della messa noi ci uniamo agli angeli per proclamare: «Noi ti lodiamo, ti benediciamo, ti adoriamo, ti glorifichiamo, ti rendiamo grazie per la tua gloria immensa». Come un mazzo di fiori dai colori più vari e vivaci, il Gloria mette insieme tutte le diverse forme della preghiera umana. Si glorifica Dio come nel prefazio, gli si rende grazie come nella preghiera eucaristica, si implora il suo perdono come nell'atto penitenziale, si celebra la sua santità come nel *Sanctus*.

Si comincia con il «Gloria a Dio» e si termina con «nella gloria di Dio Padre»: come due mani che tengono insieme un *bouquet*, tutte le varie preghiere si trovano raccolte in questa duplice glorificazione di Dio.

In quanto dossologia, il *Gloria* appartiene alla forma più alta della preghiera cristiana. Qui la comunità, per la prima volta a partire dall'inizio della messa, entra pienamente nella celebrazione sacerdotale a cui essa è convocata: «*Voi siete un sacerdozio regale, una nazione santa, un popolo scelto, per proclamare le opere meravigliose di lui che vi ha chiamato dalle tenebre alla sua ammirabile luce*» (1 Pt 2,9).

Trattandosi di un inno di lode, l'atteggiamento con cui parteciparvi fisicamente consiste nel rimanere in piedi, anche quando il Gloria viene cantato dal solo coro. In caso contrario l'atteggiamento assunto dal corpo (seduti) andrebbe a contraddire quanto espresso dal canto.

dal libro "Come argilla nelle tue mani" di mons. Pierangelo Ruaro

⇒ AVVISI UNITARI ⇐

- NELLE SETTIMANE DAL 10 AL 21 LUGLIO I BAMBINI DALLA 3^A ELEMENTARE ALLA 3^A MEDIA AVRANNO LA POSSIBILITA' DI PARTECIPARE A "**STROPPART ATTACK**", PER ISCRIZIONI RIVOLGERSI AL SIG. FACCHINELLO MARIANO PRESSO IL CENTRO MOLETTA IL MERCOLEDI' E VENERDI' DALLE 9.00 ALLE 11.00
- NELLE SETTIMANE DAL 25 GIUGNO AL 16 LUGLIO **CAMPI ESTIVI A VAL MALENE** ORGANIZZATI DALLA PARROCCHIA DI TEZZE.
- DAL 20 AL 27 AGOSTO **CAMPO SCUOLA VICARIALE PER RAGAZZI** DALLA 4^A ELEM. ALLA 3^A MEDIA (INFO BORDIGNON NICOLA cell. 3428510598).

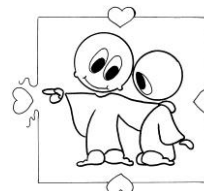

SEGUITECI ANCHE SU  [Mi piace](https://www.facebook.com/parrocchieunite/) [HTTPS://WWW.FACEBOOK.COM/PARROCCHIEUNITE/](https://www.facebook.com/parrocchieunite/)

PER COMUNICAZIONI INERENTI IL BOLLETTINO SCRIVERE A: BOLLETTINO@PARROCCHIEUNITE.ORG

S. MESSE E AVVISI SETTIMANALI DAL 19 AL 25 GIUGNO

LUNEDÌ 19: - S. GERVASIO, S. ROMUALDO AB. – S. MESSA ORE 8.00.
DOPO LA MESSA DELLE ORE 8,00 SEGUIRÀ ADORAZIONE EUCARISTICA SILENZIOSA FINO ALLE 10,30
 (DEF.: FONTANA ENZO; PAROLIN FRANCESCO E ANGELA; GROSSELLE FLORINDO E F.LLI; PIOTTO ANGELO E FAM.)

MARTEDÌ 20: - S. SILVERIO PAPA, S. ETTORE – S. MESSA ORE 20,00 IN CIMITERO
 (DEF.: PETUCCO ALFEA SIMONETTO; SARTORE GIOVANNI BATTISTA)
 • Ore 20,30 PRESSO CENTRO ANZIANI 1° INCONTRO: "E-STATE CON LA BIBBIA"

GIOVEDÌ 22: - S. PAOLINO DA NOLA - S. MESSA ORE 8,00
 (DEF. BASSO GAETANO; GNOATO SEBASTIANO)

VENERDÌ 23: - S. LANFRANCO VESCOVO - SACRATISSIMO CUORE DI GESU'
ORE 8,00 RECITA DELLE LODI E LITURGIA DELLA PAROLA
 • ORE 20,30 PRESSO CENTRO ANZIANI 2° INCONTRO: E- STATE CON LA BIBBIA"

SABATO 24: - NATIV. S. GIOVANNI B. - S. MESSA ORE 18.30
 (DEF.: CECCHIN ZEMIRA; BROTTA ADRIANA; GROSSELLE ANTONIO; FERRONATO EGIDIO; BATTOCCHIO GIOVANNI;
 REBELLATO ROSA; CARNIELLO LIVIO; COSTA LUIGI E ORIANA; DOLZAN GUERRINO; BASSO LINO; MELIS DAVIDE E
 FABRIZIO; BAGGIO GIACOMO; CAMPAGNOLO MARIA; CERANTOLA GIOVANNI; DALLA BONA UMBERTO;
 CORAZZINA ANGELA; PELLANDA GIOVANNI; CAMPAGNOLO BERNARDINA; GNENO ANNA MARIA; PANNI LUIGI E
 EMMA; TELLATIN GIOVANNI E LUCIA; SARTORE GIOVANNI BATTISTA; ANN. VISENTIN GIOVANNI; FONTANA
 IVANA E DECIMNO; GROSSELLE BRUNO E GENITORI; GEREMIA GIOVANNI E NATALIA; ANN. TRENTO ROMEO,
 ANTONIO E SIRA; ANN. GROSSELLE LINO; TROSARDO ANGELO; ANN. SOLIVO PIETRO; ALBERTI ANTONIO; DEF.
 CALSSE 1956)

DOMENICA 25:
SS. MESSE ORE 8.00 - 10.00

ORARI SS. MESSE:

(FERIALI) LUNEDÌ – GIOVEDÌ – ORE 8.00 NELLA CHIESA DI TEZZE

MARTEDÌ – ORE 20.00 IN CIMITERO

VENERDÌ – RECITA DELLE LODI E LITURGIA DELLA PAROLA

(PREFESTIVA) SABATO ORE 18.30

DOMENICA – ORE 8.00 – 10.00

LE INTENZIONI PER I DEFUNTI FISSATE AL MERCOLEDÌ E VENERDÌ SONO
 TRASPORTATE AL SABATO SERA.

OGNI LUNEDÌ AL TERMINE DELLA S. MESSA SEGUIRÀ ADORAZIONE EUCARISTICA SILENZIOSA FINO ALLE
 ORE 10.30

ALTRE MESSE INFRASETTIMANALI A STROPPARI: MERCOLEDÌ E VENERDÌ – ORE 19.00

FINO A DOMENICA 27 AGOSTO (COMPRESA) LA MESSA DELLE ORE 11.00 A STROPPARI È SOSPESA.

• **N.B. OGNI MARTEDÌ LA MESSA VERRÀ CELEBRATA SOLTANTO IN CIMITERO ALLE ORE 20.00, FINO A
 TUTTO AGOSTO COMPRESO.**



S. MESSE E AVVISI SETTIMANALI DAL 19 AL 25 GIUGNO

LUNEDÌ 19 - S. GERVASIO, S. ROMUALDO AB. - ORE 19.00 LITURGIA DELLA PAROLA (NON MESSA)**MARTEDÌ 20: - S. SILVERIO PAPA, S. ETTORE****ORE 9.00 PRESSO IL CENTRO MOLETTA 1° INCONTRO: "e-STATE CON LA BIBBIA"****MERCOLEDÌ 21 - S. LUIGI GONZAGA - S. MESSA ORE 20.00 PRESSO IL CIMITERO**

(DEF.: PAROLIN FLAVIO E BRUNO; GUAZZO GIUSEPPE; BONAN ANTONIA E FAM.DEF. [OFF.FRATELLI E COGNATI])

GIOVEDÌ 22: - S. PAOLINO DA NOLA**ORE 20.30: PREGHIERA PER GLI AMMALATI****VENERDÌ 23 - S. LANFRANCO VESCOVO - SACRATISSIMO CUORE DI GESÙ - S. MESSA ORE 19.00**

(PAROLIN FLAVIO [OFF. DOTT. CA]; GNOATO ALDO, FLAVIO)

ORE 9.00 PRESSO IL CENTRO MOLETTA 2° INCONTRO: "e-STATE CON LA BIBBIA"**SABATO 24 - NATIV. S. GIOVANNI B. - S. MESSA ORE 19.30**

(DEF.: ANN. RIGON MARCO, MARIA, ANNA; ANN. TRENTO ELDA, EMILIO; ZONTA ARMIDO E GERMANA; OLIVETTO MARIO, CECILIA, LEOPOLDO, CLAUDIO; BATTISTELLA ROCCO, GIORDANO, PIETRO, AGATA; PAROLIN MARIA ENI [OFF. NIPOTI]; TRENTO ANGELO, ANTONIA PIA, BUSATTO GIROLAMO; VISENTIN BORTOLO E GIANNI; SCOPEL GIOVANNI; FANTINATO CESARE, CONTESSA GIOVANNA; FANTINATO PIERA, ANTONIO MARIO, LUIGI; GUAZZO MARIO; GUAZZO GIUSEPPE, PIETRO, MARIA; BAGGIO ANTONIO; VISENTIN ANGELO [OFF. COGNATE CATTIN]; SECONDO INTENZIONI OFFERENTE)

DOMENICA 25 DOMENICA XII TEMPO ORDINARIO

S. MESSA ORE 9.00: ANN. PAROLIN GIOVANNI BATTISTA; ANN. GUIDOLIN ANGELO, CATERINA SABBION FABIO; BONAN ANTONIA E FAM. DEF. [OFF.FRATELLI E COGNATI]; TRENTO ELDA, SABINA, SETTIMO; CONTESSA ELIO; LORO ANTONIO; CONTESSA PLACIDO; BAU' GIUSEPPE E FAM. VIVI E DEF.; LAGO LUIGI E STELLA; CASPANI EUGENIO E DEF. FAM. LAGO; BONAN GIUSTO; DON ANGELO E ZIA)**S. MESSA ORE 11.00: SOSPESA FINO AL 27 AGOSTO COMPRESO**

IL SANTUARIO RIMMARRÀ MOMENTANEAMENTE CHIUSO PER LE INDAGINI STRUTTURALI DEL CONTROSOFFITTO.

- **LA S. MESSA DELLE ORE 11.00 VIENE SOSPESA PER IL PERIODO ESTIVO FINO AL 27 AGOSTO, LE INTENZIONI DI MESSA GIA' FISSATE PER TALE ORARIO, VENGONO PORTATE ALLA S. MESSA DELLE ORE 9.00**
- **OGNI MERCOLEDÌ S. MESSA PRESSO IL CIMITERO ALLE ORE 20.00 FINO AL 30 AGOSTO**

INVITIAMO ALLA LETTURA DEL VANGELO DELLA DOMENICA SUCCESSIVA PER GIUNGERE PREPARATI ALL'ASCOLTO DELLA S. MESSA

NON ABBIATE PAURA DI QUELLI CHE UCCIDONO IL CORPO.**+ DAL VANGELO SECONDO MATTEO - Mt 10,26-33**

IN QUEL TEMPO, GESÙ DISSE AI SUOI APOSTOLI:

«NON ABBIATE PAURA DEGLI UOMINI, POICHÉ NULLA VI È DI NASCOSTO CHE NON SARÀ SVELATO NÉ DI SEGRETO CHE NON SARÀ CONOSCIUTO. QUELLO CHE IO VI DICO NELLE TENEBRE VOI DITELO NELLA LUCE, E QUELLO CHE ASCOLTATE ALL'ORECCHIO VOI ANNUNCIATELO DALLE TERRAZZE.

E NON ABBIATE PAURA DI QUELLI CHE UCCIDONO IL CORPO, MA NON HANNO POTERE DI UCCIDERE L'ANIMA;

ABBIATE PAURA PIUTTOSTO DI COLUI CHE HA IL POTERE DI FAR PERIRE NELLA GEËNNA E L'ANIMA E IL CORPO.

DUE PASSERI NON SI VENDONO FORSE PER UN SOLDI? EPPURE NEMMENO UNO DI ESSI CADRÀ A TERRA SENZA IL VOLERE DEL PADRE VOSTRO. PERFINO I CAPELLI DEL VOSTRO CAPO SONO TUTTI CONTATI. NON ABBIATE DUNQUE PAURA: VOI VALETE PIÙ DI MOLTI PASSERI!

PERCIÒ CHIUNQUE MI RICONOSCERÀ DAVANTI AGLI UOMINI, ANCH'IO LO RICONOSCERÒ DAVANTI AL PADRE MIO CHE È NEI CIELI; CHI INVECE MI RINNEGHERÀ DAVANTI AGLI UOMINI, ANCH'IO LO RINNEGHERÒ DAVANTI AL PADRE MIO CHE È NEI CIELI».

PAROLA DEL SIGNORE

PELLEGRINAGGIO IN **TERRA SANTA** DAL **8 - 15 MARZO 2018** ORGANIZZATO DALL'UNITÀ PASTORALE **TEZZE E STROPPARI**

Guida spirituale: don PIERO SAVIO

Guida tecnica: diacono DANILO

1° giorno: Partenza in aereo da Venezia per **TEL AVIV** (via...). Arrivo e trasferimento in Galilea, la regione più bella e fertile della Terra Santa. Arrivo a **NAZARETH**. Sistemazione in albergo, cena e pernottamento.

2° giorno: NAZARETH - MONTE TABOR - CANA. Al mattino, visita Santuari di Nazareth (Basilica dell'Annunciazione e Chiesa di San Giuseppe), e Sinagoga. Nel pomeriggio salita in pullman sul Monte Tabor e visita del Santuario della Trasfigurazione; sosta a Cana di Galilea per rinnovo promesse matrimoniali. Rientro in albergo a Nazareth, cena e pernottamento.

3° giorno: LAGO DI TIBERIADE. L'intera giornata è dedicata ai luoghi e ai Santuari prospicienti il Lago di Galilea: Magdala, la città di Maria Maddalena, Chiesa della moltiplicazione dei pani e dei pesci, Chiesa del Primato di Pietro, Sinagoga e Casa di Pietro a Cafarnao, chiesa delle Beatitudini, traversata del lago in battello. Rientro in albergo a Nazareth, cena e pernottamento.

4° giorno: VALLE DEL GIORDANO - QUMRAN - GERICO. Partenza per il Mar Morto, la depressione geologica più profonda della terra, attraverso la valle del Giordano. Rinnovo delle promesse battesimali a Qasr el Yahud, che ricorda il Battesimo di Gesù. Visita scavi di Qumran, dove nel 1947 furono ritrovati i celebri manoscritti della comunità degli Esseni. Sosta al Mar Morto con possibilità di fare il bagno nelle sue acque. Sosta a Gerico con breve visita della città, del Sicomoro e del Monte delle Tentazioni, Arrivo in serata a Betlemme. Sistemazione in albergo, cena e pernottamento.

5° giorno: GERUSALEMME. Al mattino partenza in pullman per Gerusalemme. Visita dei Luoghi e Santuari del monte degli Ulivi: Chiesa del Pater Noster, Dominus Flevit, Grotta dell'Arresto, Tomba della Madonna, Gethsemani. Nel pomeriggio, Via Crucis per le vie della città vecchia e ingresso alla Basilica del Santo Sepolcro. Rientro in albergo a Betlemme, cena e pernottamento.

6° giorno: GERUSALEMME. Al mattino partenza in pullman per Gerusalemme. Visita dei Luoghi e dei Santuari del Monte Sion: il Cenacolo, luogo dell'Ultima Cena e della Pentecoste, la Chiesa della Dormizione di Maria, la Chiesa di san Pietro in Gallicantu. Nel pomeriggio, sosta al Muro del Pianto. Visita della Chiesa di S. Anna e della Piscina Probatica nel quartiere arabo della città. Rientro in albergo a Betlemme, cena e pernottamento.

7° giorno: BETLEMME - AIN KAREM - YAD VASHEM. Al mattino partenza in pullman alla volta di Ain Karem per la visita dei santuari del Benedictus, luogo che ricorda la nascita di san Giovanni Battista e la Chiesa del Magnificat, dove avvenne l'incontro tra Elisabetta e la Vergine Maria. Di seguito visita allo Yad Vashem, memoriale dell'Olocausto. Dopo pranzo visita alla Basilica della Natività, delle grotte sottostanti e del Campo dei Pastori, il luogo dove gli angeli annunciarono la nascita di Cristo. Sosta all'Istituto "Effetà Paolo VI" ed incontro con le Suore Dorotee di Vicenza. Rientro in albergo a Betlemme, cena e pernottamento.

8° giorno: TEL AVIV - VENEZIA. Trasferimento all'aeroporto di Tel Aviv e partenza in aereo per Venezia).

QUOTA COMPLESSIVA DA VENEZIA (anno 2017): € 1.180,00
(millecentottanta, compresa quota iscrizione)

Trasferimento a/da aeroporto Marco Polo in pullman GT: quota in base al numero dei partecipanti

Supplemento camera singola (anno 2017): € 300,00

LA QUOTA COMPLESSIVA COMPRENDE: Quota di iscrizione, viaggio aereo Venezia/.../Tel Aviv - Tel Aviv/.../Venezia (voli di linea ... Airlines), tasse carburante, tasse aeroportuali, trasporti in pullman, visite come da programma, ingressi, sistemazione in alberghi di seconda categoria (camera a due letti con servizi privati), pensione completa dalla cena del primo giorno alla prima colazione dell'ultimo giorno (bevande escluse), mance, portadocumenti, radioguide, guida tecnico-spirituale, rimborso penalità per rinuncia pellegrinaggio, assicurazione: assistenza, spese mediche, bagaglio.

LA QUOTA NON COMPRENDE: Bevande ai pasti, extra in generale, facchinaggio, tasse di soggiorno da versare direttamente in albergo (se richieste).

DOCUMENTI: Per i cittadini italiani è richiesto il passaporto firmato, con validità di almeno sei mesi dalla data di rientro del viaggio.



ISCRIZIONI CON VERSAMENTO DI ACCONTO EURO 100,00 (cento)

PRESSO PATRONATO TEZZE SABATO 3, 10, 17, 24 GIUGNO DALLE ORE 14:30 ALLE ORE 17:30
PER OGNI INFORMAZIONE CONTATTARE L'INCARICATA EMANUELA CELL. 339 2714988