

UNITA' PASTORALE TEZZE - STROPPARI

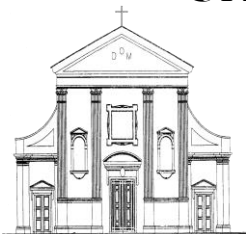

www.parrocchieunite.org

DON PIETRO 320.0598335 - donpietro@parrocchieunite.org
SUOR MARISA 340.8954594 - DIACONO DANILO 334.3912363

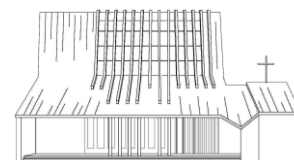

X DOMENICA DEL TEMPO ORDINARIO (ANNO B)
10 GIUGNO 2018

GEN 3,9-15; SAL 129; 2COR 4,13-5,1; MC 3,20-35
IL SIGNORE È BONTÀ E MISERICORDIA

GREST 2018



5 LABORATORI

DAL 9 AL 13 E DAL 16 AL 20 LUGLIO

PER I BAMBINI DALLA 3° ELEMENTARE CONCLUSA, AI RAGAZZI DI 3° MEDIA
LA QUOTA DI UNA SETTIMANA È DI € 50, SE FRATELLI € 45
PRANZI INCLUSI (LUNEDÌ, MERCOLEDÌ E VENERDÌ DI ENTRAMBE LE SETTIMANE)
USCITE IN PISCINA (MARTEDÌ E GIOVEDÌ CON PRANZO A SACCO)

TEZZE: RIVOLGERSI AD ANNA GRENDENE PRESSO LA CANONICA DALLE ORE 9.00 ALLE ORE 12.00

STROPPARI: RIVOLGERSI A PRIMO FACCHINELLO PRESSO IL CENTRO MOLETTA AL MERCOLEDÌ E VENERDÌ
DALLE 9.00 ALLE 11.00

LE ISCRIZIONI SARANNO APERTE FINO AL 30 GIUGNO

PER INFO: MARLIS 389 436 0025 E ANGELA 340 538 7880, MATTEO 389 068 4997

⇒ AVVISI UNITARI ⇐

- ALLE ORE 21.00, OGNI MARTEDÌ IN SALA DON GAZZETTA A STROPPARI, **“INCONTRO CON LA PAROLA”**;
- SU RICHIESTA DI PIÙ PERSONE, IL CONSIGLIO ECONOMICO DI STROPPARI HA PROVVEDUTO AD ALLESTIRE UN PUNTO STABILE PER LA **RACCOLTA DI MATERIALE FERROSO RICICLABILE**. TALE SITO SI TROVERÀ NEL CORTILE A NORD DEL CENTRO MOLETTA, SARA' APERTO OGNI ULTIMO SABATO DEL MESE DALLE ORE 15.00 ALLE 17.00, A PARTIRE DA SABATO 28 APRILE. SI RICORDA CHE NON È POSSIBILE CONFERIRE FRIGORIFERI, MONITOR DI COMPUTER, TELEVISIONI ECC... GRAZIE PER LA COLLABORAZIONE. PER INFORMAZIONI CONTATTARE LUCIANO AL 3349679314
- **ATTENZIONE:** IN QUESTI GIORNI SI STANNO AGGIRANDO PER IL PAESE DELLE PERSONE INTENZIONATE ALLA VENDITA DI LIBRI E BIBBIE, DICENDO DI ESSERE MANDATI DAL PARROCO. **NON SONO MANDATE DA DON PIERO GRAZIE**

INVITIAMO ALLA LETTURA DEL VANGELO DELLA DOMENICA SUCCESSIVA PER GIUNGERE PREPARATI ALL'ASCOLTO DELLA S. MESSA

+ Dal Vangelo secondo Marco - Mc 4,26-34

È il più piccolo di tutti i semi, ma diventa più grande di tutte le piante dell'orto.



In quel tempo, Gesù diceva [alla folla]: «Così è il regno di Dio: come un uomo che getta il seme sul terreno; dorma o vegli, di notte o di giorno, il seme germoglia e cresce. Come, egli stesso non lo sa. Il terreno produce spontaneamente prima lo stelo, poi la spiga, poi il chicco pieno nella spiga; e quando il frutto è maturo, subito egli manda la falce, perché è arrivata la mietitura».

Diceva: «A che cosa possiamo paragonare il regno di Dio o con quale parabola possiamo descriverlo? È come un granello di senape che, quando viene seminato sul terreno, è il più piccolo di tutti i semi che sono sul terreno; ma, quando viene seminato, cresce e diventa più grande di tutte le piante dell'orto e fa rami così grandi che gli uccelli del cielo possono fare il nido alla sua ombra».

Con molte parabole dello stesso genere annunciava loro la Parola, come potevano intendere. Senza parabole non parlava loro ma, in privato, ai suoi discepoli spiegava ogni cosa.

Parola del Signore

**11 Lunedì – S. Barnaba ap. (m); S. Paola Frassinetti; B. Maria Schininà - P
Annunzierò ai fratelli la salvezza del Signore. At 11,21b-26; 13,1-3; Sal 97; Mt 10,7-13**

S. MESSA ORE 8.00 (DEF.: ALBERTI ANTONIO; DON ANTONIO BELLUZZO; DON LUIGI BERGAMIN)

DOPO LA MESSA ADORAZIONE EUCARISTICA SILENZIOSA FINO ALLE ORE 10.30

**12 Martedì - -S. Onofrio; S. Gaspare Bertoni; B. Maria Candida dell'E. - II
Risplenda su di noi, Signore, la luce del tuo volto. - 1Re17,7-16; Sal 4; Mt 5,13-16**

S. MESSA ORE 20.00 IN CIMITERO (DEF: ANN. CERANTOLA GIUSEPPE; GROSSELLE VITTORIO (CLASSE 1937); REBELLATO GIOACCHINO; BONALDO CANDIDO E DEF. CLASSE 1945)

13 Mercoledì – SANT'ANTONIO DA PADOVA

S. MESSA ORE 20.30 (DEF: ANN. TOLLIO UMBERTO E MARIA)

**14 Giovedì – S. Eliseo profeta; Ss. Valerio e Rufino; S. Metodio - II
A te la lode, o Dio, in Sion. - 1Re 18,41-46; Sal 64; Mt 5,20-26**

S. MESSA ORE 8.00 (DEF.: SUOR IMELDA GROSSELLE E GENITORI)

**15 – Venerdì – S. Vito; S. Amos pr.; B. Luigi M. Palazzolo - II
Vieni io ti cerco, Signore: mostrami il tuo volto. - 1Re 19,9a.11-16; Sal 26; Mt 5,27-32**

ORE 8.00 RECITA DELLE LODI E LITURGIA DELLA PAROLA CON POSSIBILITA' DI ACCOSTARSI ALL'EUCARISTIA.

**16 – Sabato – Ss. Quirico e Giulitta; B. Maria Teresa Scherer
Tu sei, Signore, mia parte di eredità. - 1Re 19,19-21; Sal 15; Mt 5,33-37**

S. MESSA ORE 18.30 (DEF: PELLANDA ANTONIO E MARIA; VIVI E DEFUNTI DI VIA CAVAZZONI; LAGO ADRIANO; TROSARDO ANGELO; PELLANDA GIOVANNI E CAMPAGNOLO LUCIA; ANN. MIOTTI ANNA; BAGGIO LUIGI; BATTOCCHIO GIOVANNI (COMITATO VIALE BRENTA); F.LLI BERTIN, ALBERTONI LUIGI, SCOMAZZON TERESA; TOLLIO UMBERTO E MARIA; ANN. OFERNA IN LAGO E MARIA; ANN. SUELOTTO ILDEBRANDO; DATRES LUIGINA; FERRARO ALDO; ANN. VIVIAN TERESA; CUSINATO TERESA E FRASSON ANGELO; ANN. BAGGIO MARIO; ANN. BATTOCCHIO FRANCESCO; ANN. FERRONATO ANGELO E MARGHERITA; ANN. RIZZARDO GIULIA E FERRARO MARIO; ANN. SUOR ERMENEGILDA TESSAROLLO; TESSAROLLO GIUSEPPE; DON ANTONIO BELLUZZO; 7° FANTINATO GIOVANNA IN ALBERTONI)

Ore 16.00: MATRIMONIO DI MENEGHETTI FABIO E TOSO CRISTINA

**17 – Domenica – 11.a di Tempo Ordinario – S. Raniero; S. Nicandro e
Marciano – III**

**È bello rendere grazie al Signore. - Ez 17,22-24; Sal 91; 2Cor 5,6-10; Mc
4,26-34**

SS. MESSE ORE 8.00 – 10.00

**Alla S. Messa delle ore 10.00:
50° DI SACERDOZIO DI PADRE PIETRO CERANTOLA**



SS. MESSE E AVVISI SETTIMANALI DAL 11 AL 17 GIUGNO

11 – Lunedì – 10.a di Tempo Ordinario – S. Barnaba ap. (m); S. Paola Frassinetti; B. Maria Schininà - P
Annunzierò ai fratelli la salvezza del Signore. - At 11,21b-26; 13,1-3; Sal 97; Mt 10,7-13

ORE 19.00: LITURGIA DELLA PAROLA, CON LA POSSIBILITÀ DI RICEVERE L'EUCARESTIA

13 – Mercoledì – S. Antonio di Padova (m); S. Cetéo o Pellegrino - II
Proteggimi, o Dio: in te mi rifugio. - 1Re 18,20-39; Sal 15; Mt 5,17-19

S. MESSA ORE 20.00 PRESSO IL CAPITELLO DI S.ANTONIO, IN CASO DI MALTEMPO PRESSO LA CHIESA
 (DEF.: LAGO ERMENEGILDO; PAROLIN FLAVIO E BRUNO; CHIMINAZZO MARIA; DEF. FAM. TOFFANELLO
 RODOLFO E BATTISTELLA ANTONIA; DEF. DI VIA S. LUCIA E JONCH; DEF. VIA PETRARCA;)

14 Giovedì – S. Eliseo profeta; Ss. Valerio e Rufino; S. Metodio - II
A te la lode, o Dio, in Sion. - 1Re 18,41-46; Sal 64; Mt 5,20-26

ORE 20.30 PREGHIERA PER GLI AMMALATI

15 – Venerdì – S. Vito; S. Amos pr.; B. Luigi M. Palazzolo - II
Vieni io ti cerco, Signore: mostrami il tuo volto. - 1Re 19,9a.11-16; Sal 26; Mt 5,27-32

S. MESSA ORE 20.00 PRESSO LA FAM. CONTESSA AL CAPITELLO DI VIA BARACCHE
 (DEF.: CONTESSA ANTONIO; VIVI E DEFUNTI DELLA CONTRA' BARACCHE)

16 – Sabato – Ss. Quirico e Giulitta; B. Maria Teresa Scherer
Tu sei, Signore, mia parte di eredità. - 1Re 19,19-21; Sal 15; Mt 5,33-37

ORE 11.30 MATRIMONIO DI BERNARDI STEFANO E LORO ANNACHIARA

S. MESSA ORE 19.30: (DEF.: 30° IDA SIGNORI; ANN. VISENTIN SANTO, MARIUCCIA, DOMENICO, ANNA,
 GUERRINO E FAM.; PELLANDA ADRIANO ED EDY [OFF. RICCIONI]; LAGO ANTONIO, STOCCO JOLANDA E FAM.)

17 – Domenica – 11.a di Tempo Ordinario – S. Raniero; S. Nicandro e Marciano – III
È bello rendere grazie al Signore. - Ez 17,22-24; Sal 91; 2Cor 5,6-10; Mc 4,26-34

S. MESSA ORE 9.00: PRECEDUTA DALLE LODI: (ANN. PAROLIN GIOVANNI BATTISTA; TRENTO ELDA, ANGELO,
 LUIGINO; SABBION FABIO; SGARBOSSA LUIGI, PIERLUIGI, MARIA; MARSAN SANTE [OFF. VIA BARACCHE]; BONAN
 GIUSTO; FACCHINELLO DOMENICO E FAM. BATTISTELLA E FACCHINELLO; SUOR DOLORES RIGON [OFF. VIA
 PETRARCA]; CHIMINAZZO MARIA; DEF. FAM. TREVISAN; BAU' GIUSEPPE E FAM. VIVI E DEF.; VIVI E DEFUNTI
 CLASSE 1943)

**PER TUTTO IL PERIODO ESTIVO DA DOMENICA 17 GIUGNO COMPRESO
 LA MESSA DELLE 11.00 VIENE SOSPESA, RIPRENDERÀ DOMENICA 2 SETTEMBRE.**

- LA RACCOLTA MENSILE DI GENERI ALIMENTARI SARÀ EFFETTUATA ALLE PORTE DELLA CHIESA OGNI ULTIMA DOMENICA DEL MESE. GRAZIE A TUTTI DEL SOSTEGNO.
- IL COMITATO SAGRA RINGRAZIA VIVAMENTE TUTTI I VOLONTARI CHE HANNO PERMESSO LA BUONA RIUSCITA DELLA SAGRA. UN GRAZIE ANCHE A TUTTI GLI SPONSOR CHE HANNO ACCETTATO DI PROMUOVERE LE LORO ATTIVITÀ NELLA NOSTRA MANIFESTAZIONE! ARRIVEDERCI A TUTTI IL PROSSIMO ANNO!
- DA LUNEDÌ 18 FINO A VENERDÌ 22 GIUGNO LA CHIESA RIMMARRÀ INGIBILE PER TINTEGGIATURA.

DURANTE IL PERIODO ESTIVO PER NECESSITÀ CONTATTARE I REFERENTI QUI SOTTO RIPORTATI:

PER TUTTO CIO' CHE RIGUARDA I SACRAMENTI (funerali, eucarestia ammalati, ecc.):

signor FACCHINELLO MARIANO AL 333 505 1466

PER QUANTO RIGUARDA PRATICHE DI ARCHIVIO (certificati vari, bollettino ecc.):

signora ELENA RICCIONI AL 328 211 6009

PER QUANTO RIGUARDA LITURGIA, CHIESA, CELEBRAZIONI VARIE (sacrestia):

signora SGARBOSSA ANTONIA AL 328 931 5584

Pellegrinaggio in TERRA SANTA dal 28 marzo - 4 aprile 2019
(8 giorni – 7 notti, di cui 3 a Nazareth, 2 a Betlemme e 2 a Gerusalemme al Casanova)

Guida spirituale: don PIERO SAVIO

Guida tecnica: diacono DANILO

1° giorno (giovedì): VENEZIA – TEL AVIV – NAZARETH.
2° giorno (venerdì): NAZARETH - MONTE TABOR – CANA.
3° giorno (sabato): LAGO DI TIBERIADE.
4° giorno (domenica): GERICO - BETLEMME.
5° giorno (lunedì): MASADA – AIN KAREM – YAD VASHEM.
6° giorno (martedì): GERUSALEMME.
7° giorno (mercoledì): GERUSALEMME.
8° giorno (giovedì): GERUSALEMME - TEL AVIV - VENEZIA.

QUOTA COMPLESSIVA DA VENEZIA (anno 2018): € 1.290,00 (compresa quota iscrizione)

Trasferimento a/da aeroporto Marco Polo in pullman: quota in base al numero dei partecipanti

Supplemento camera singola (anno 2018): € 350,00

LA QUOTA COMPLESSIVA COMPRENDE: Quota di iscrizione, viaggio aereo Venezia/Tel Aviv – Tel Aviv/Venezia (voli di linea), tasse carburante, tasse aeroportuali, trasporti in pullman, visite come da programma, ingressi, sistemazione in alberghi di seconda categoria (camera a due letti con servizi privati), pensione completa dalla cena del primo giorno alla prima colazione dell'ultimo giorno (bevande escluse), mance, portadocumenti, radioguide, guida tecnico-spirituale, rimborso penality per rinuncia pellegrinaggio, assicurazione: assistenza, spese mediche, bagaglio.

LA QUOTA NON COMPRENDE: Bevande ai pasti, extra in generale, facchinaggio, tasse di soggiorno da versare direttamente in albergo (se richieste).

DOCUMENTI: Per i cittadini italiani è richiesto il passaporto firmato, con validità di almeno sei mesi dalla data di rientro del viaggio.

ISCRIZIONI CON VERSAMENTO DI ACCONTO EURO 100,00 (cento)

Presso PATRONATO TEZZE nei SABATI 9 – 16 – 23 – 30 di GIUGNO dalle 14:30 alle 17:30

PER OGNI INFORMAZIONE CONTATTARE L'INCARICATA EMANUELA CELL. 339 2714988

eSTATE ...CON LA BIBBIA

Accompagnati dall'esperto in Archeologia Biblica ed escursioni

PROF. GIANANTONIO URBANI

GIUGNO 2018

LA VERITÀ NELLA BIBBIA

Martedì 19 giugno

Ore 9:00 – 10:30

Ore 20:30 – 22:00

PROGRAMMA

Venerdì 22 giugno

Ore 9:00 – 10:30

Ore 20:30 – 22:00

- Archeologia delle Terre Bibliche
- Vangelo di Marco nelle sue componenti geografiche e archeologico- topografiche

Martedì 26 giugno

Ore 9:00 – 10:30

Ore 20:30 – 22:00

Venerdì 29 giugno

Ore 9:00 – 10:30

Ore 20:30 – 22:00

Gli incontri del mattino a Stroppari: Centro Moletta

Gli incontri della sera a Tezze sul Brenta c/o Centro Anziani

Iscrizioni: Tezze sul Brenta: Gabriella Tel. 338.4367193
Stroppari: Elena Tel. 328.2116009